Equmeniakyrkan

TROLLHÄTTANS MISSIONSKYRKA

december 2019 januari februari 2020

BETRAKTELSE

Den försvunna berättelsen

Kvällen har kommit till stugan i Svartlå 3,5 mil nordväst om Boden. Barn och barnbarn har samlats i stora huset. Efter kvällsmaten tänds brasan i den öppna spisen. Det är dags för sagostund. Det lästes aldrig någon högläsning i mitt barndomshem, så det känns lite extra mysigt och spännande när någon sätter sig i fåtöljen för att läsa ett nytt kapitel av ”Morfar prosten”. Elden i öppna spisen fladdrar och lågorna dansar vackert. Vilken underbar stund. Den fyller något uråldrigt behov inom mig. Att få lyssna till en berättelse i eldens sken. Just så berättades de bibliska händelserna från början.

Jag tror att vi idag till stor del har förlorat berättandet.

Under julen har vi alla chanser att lyssna till berättelser. Inte bara sköna sagor utan framför allt julevangeliet i Luk 2:1-20. Kanske ni ska läsa den i familjen. Eller att du själv läser den högt. Låt berättelsen göra comeback! Låt den stora julberättelsen höras i våra hem. Som en påminnelse hur Gud i Jesus visade sig som ”Gud med oss”.

Emanuel Georgson
Pastor

Här är stillhet och

tystnad

nu när marken färgats vit

Från den trygga,

gamla kyrkan

klingar sången ända hit

Koppången vers 1 av Py Bäckman

Trollhättans Missionsförsamling

Vi vill vara en kyrka för hela livet där mötet med Jesus Kristus förvandlar mig, dig och världen.

Alpha – grundkurs i kristen tro

Under våren vill vi inbjuda till kurs där vi upptäcker grunderna i vad kristendom handlar om. Alphakursen är främst avsedd för personer som inte är vana kyrkobesökare.

Kursen baserar sig kring tre huvuddelar. Först avnjuter vi en enkel måltid tillsammans. Sedan hålls ett kort föredrag där man tittar på en ny aspekt av den kristna tron varje vecka. Detta följs av tid för diskussion, där gästerna kan ställa frågor och bidra med sina åsikter. Sammanlagt är det tio kurstillfällen plus en heldag. Församlingsmedlemmar är varmt välkomna om man har med sig någon som inte är van kyrkobesökare.

Kostnad: självkostnadspris för mat och kursbok.
Start onsdag den 29 januari kl 18:30.
Sista anmälningsdag 25 januari.
Anmälan: www.thnmk.se, via alphalådan på kyrktorget eller via qr-kod
För mer info: tel. 0703-48 03 95
mail: pastor@thnmk.se
Varmt välkomna!
Emanuel Georgson

Missionskyrkan är till för Dig!

Veckorna kan se ut så här, kolla i programmet med datum och tider……

tisdagar	Dagledigträff udda v. Lunchbön Scout Tisdagscafé Kören Frequens övar
onsdagar	Fixargemenskap jämn v.
torsdagar	Missionskyrkans Symphonic Band övar
fredagar	ff - udda veckor Tonår
söndagar	Gudstjänst Söndagsskola, se program

Välkommen när det passar Dig!

Equmeniakyrkan
TROLLHÄTTANS MISSIONSKYRKA

Tisdags-café

start 7 januari
18:30-21:00

Ett enkelt café där man kan möta nya och gamla bekanta från när och fjärran. Ta gärna med ett handarbete, hem-uppgift från SFI eller bara kom in och prata en stund.
Välkomna!

Välkomna till Equmeniakyrkans traditionella Trettondagsfest!

Programmedverkan av bl.a.
Emanuel Georgson, Missionskyrkans Symphonic Band och vår vikarierande församlingsmusiker Kina Catoni.

Tillsammans skapar vi en festmåltid där var och en som kan tar med både huvud-rätt och dessert!
Maten ska vara färdigupplagd i skålar eller på fat med tillhörande bestick.
Ev. rester och egna skålar m.m. tar man själv hand om efter festen.

Passa på tillfället att bjuda med en vän!

Församlingens årsmöte

8 februari klockan 16:00. Förhandlingar och servering. Välkomna!

Equmeniakyrkan
TROLLHÄTTANS MISSIONSKYRKA

Missade du Tre middagar i höstas?

Här kommer en ny chans!

Tre middagar är samlingar i hemmiljö där vi får samtala med varandra utifrån tre teman: Vem är jag, Jesus i mitt liv och Församlingen.

Målet med samlingarna är att vi ska kunna lära känna varandra bättre, dela något ur vardagslivet och ges tillfälle att be för varandra.

Deltagarna delas in in grupper sm 7-8 personer och grupperna bestämmer själva vilken mat som serveras.
Sista anmälningsdag är
söndag 19 januari.
Boka redan nu in 29 januari,
26 februari och 25 mars.
Emanuel Georgson

Välkommen till ”Fixargemenskap”!

Vill du också hjälpa till att hålla kyrkan snygg och välvårdad? Då är du, kvinna eller man, som tycker om trevlig gemenskap och att greja praktiskt, välkommen i ”Fixargemenskap”!

Vi träffas 9:00 – 12:00 den 11 december och efter juluppehållet startar vi 22 januari och fortsätter sedan varannan onsdag, jämna veckor.
Vi fikar, trivs och gör vad vi hinner.

Välkommen!

Vid frågor kontakta
Stig Sundberg tel. 0520 - 170 48
eller Nils-Olof Sellin tel. 0520 -107 66

RADIO 90,6 MHz TROLLHÄTTAN

Kvällsstunden
Måndag - Fredag 21:45 - 22:00

Tal och ton
Onsdagar 21:30 - 21:45

Närhet - Trygghet
Måndagar 21:00 - 21:45
Repris torsdagar 09:00

Gudstjänst söndagar 11:00
Repris tisdagar 08:30

Söndagsmagasinet söndagar 18:00
Repris onsdagar 09:00

Ring och önska
Fredagar 10:00 - 11:00

equmenia
TROLLHÄTTAN

Ti	Scout	18:00-19:30
Fr	ff udda veckor	18:00-20:30
Fr	Tonår	20:00-00:00
Sö	Söndagsskola	se program-delen
Sö	Puls ”Tro och Idrott” Hjortmosseskolans gymnastiksal	18:00-20:00

equmeniaterminen startar vecka 3

Ledarkickoff

för vårterminen 7 januari klockan 18:00

Julfest

Torsdagen den 19 december klockan 18:00 är det julfest för alla barn och ungdomar i Equmenias grupper.

Håll utkik efter mer information och inbjudan!

Equmenias årsmöte 25 januari 15:00 i Storstugan

Sunday Boost

är ett komplement till tonårssamlingarna.

Under våren blir det tre söndagseftermiddagar då vi, direkt efter kyrkfikat, åker iväg på en rolig aktivitet som anknyter till ett tema om att vara en ung kristen. Första tillfället är 26 januari.

Vi upplever, får undervisning, reflekterar och funderar och njuter av att få vara tillsammans. Resmålen är hemliga för deltagarna fram till avfärd.

Alla ungdomar från 13 år och uppåt är varmt välkomna!

equmenia
TROLLHÄTTAN

Skidläger på sportlovet

På sportlovet är det dags för skidläger igen, söndag 16/2 - torsdag 21/2 2020.

En buss full med ungdomar och ledare rullar mot Lofsdalen på söndag morgon.
Det blir 3,5 dagar skidåkning, bus, god mat, bibelundervisning,'dagens vurpa',
Jesus och gött häng med nya och gamla vänner!
/ Big slam - kyrkorna i Trestad.
Håll utkik efter mer info om anmälan och priser.
Har du frågor kontakta Elin Frick 0725 32 21 14

Barnkören övar inför "gudstjänsten med alla åldrar"

ff på studiebesök i Trollhättans kraftvärmeverk

Be för våra ung-domar och ledare i Equ-me-nia!

MUSIK

Missionskyrkans Symphonic Band

December - Trollhättan
Januari - Vänersborg
Februari - Trollhättan

Övningar på torsdagar 19:00 - 21:00

Välkommen in och ta en paus ifrån julstöket för att få in den stämningsfulla julkänslan med alla traditionella julsånger.

Kom och sjung med!

Efter en termin med många barn och föräldrar i musikrummet på onsdagsförmiddagar ser vi fram emot vårterminen.

Vi börjar onsdagen
den 22 januari 10:00-11:30.
Ledare: Kina Catoni

Varmt välkommen!

Vi vill som kör leda församlingen in i lovsång och tillbedjan och sjunga sånger om och till den Gud som älskar oss så gränslöst. Vi vill rikta oss mot Gud, ställa in frekvensen, så att tonerna från himlen blir klara.

Vi övar tisdagar kl 19:00 - 21:00 i musikrummet.
Vårterminen börjar 14 januari och körledare under 2020 kommer att vara Kina Catoni.

Välkommen med du också!

Välkommen Kina Catoni!

Vi är glada att få hälsa Dig välkommen under 2020, då var ordinarie församlingsmusiker är föräldraledig.

Vi ser fram emot samarbetet med våra olika musikgrupper under året.

Vi önskar dig Guds välsignelse i arbetet.

Styrelsen / Bengt Frick

Har du funderat på vad du ska bli när du blir stor? Det har jag. Jo, jag är ju sjuksköterska och trivs mycket bra med det. Men ändå. Jag håller på med musik på olika sätt och har hela mitt vuxna liv haft en längtan efter att få vara anställd och jobba i församling med just sången och musiken. Dottern är nu vuxen och är i det närmaste utflyttad, jag har fått ett större utrymme för mig själv, och jag har nya uppdrag på jobbet på 1177 Vårdguiden per telefon.
Så kom plötsligt frågan om jag ville vikariera som församlingsmusiker under Magdalenas föräldraledighet. Mitt hjärta har bankat, tackat, varit varmt och pirrigt, jag har funderat, bett och längtat. Frågan har landat i ett stort JA i mitt hjärta, praktiska saker har löst sig och jag är så tacksam! Mötena med företrädare från församlingen har känts så goda. Min man Uffe stöttar mig och ställer upp på de nya förutsättningarna i livet. Lindvedens missionskyrka är min hemförsamling och eftersom vikariatet är på halvtid och under begränsad tid, finns jag kvar där.
Jag känner mig så uppmuntrad av att få landa i min dröm och längtan. Vill du lovsjunga med mig?
Låt oss vara tillsammans.

Kina (Kristina) Catoni

Vik. församlingsmusiker

DECEMBER

1	sö	11:00	**Adventsgudstjänst.** Emanuel Georgson, Adventskör, Blåsare, Andreas Glimstrand, Isak Larsson, Christer Larsson, Albin Halvordsson, Moa Frick, Tindra och Saga Glimstrand, Magdalena Ahlberg Larsson, Anna-Karin Hörnmark. Söndagsskola. Fastighetsoffer.
3	ti	10:30	**RPG/dagledigträff.** Vi delar berättelser med varandra.
8	sö	11:00	**Gudstjänst med alla åldrar.** Emanuel Georgson, Cecilia och Joel Larsson. Alva och Moa Frick.
10	ti	10:30	**RPG/dagledigträff.** Lucia från Hjortmosseskolan och blomsterlotteri.
11	on	09:00	**Fixargemenskap.** Se notis.
12	to	18.30	**Församlingsmöte.**
15	sö	11:00	**Nattvardsgudstjänst.** Emanuel Georgson, Peter Johansson, Malin och Daniel Rylander. Gudstjänsten sänds i närradion.
19	to	18:00	**Julfest** för alla barn och ungdomar i Equmenias grupper.
21	lö	16:00	**Musik i juletid.** Missionskyrkans Symphonic Band, Emanuel Georgson, Christina Vallgren, m. fl.
24	ti	23:00	**Midnattsgudstjänst.** Emanuel Georgson, Anna Kindberg.
29	sö	11:00	**Gudstjänst**. Emanuel Georgson, Karin, Gabriel och Isak Thörnblad, Birgitta Qvarnström Frykner. Internationell insamling - ”Till jordens yttersta gräns”

Adventskalendern 2019

Följ oss på www.thnmk.se
och på vår facebooksida

Emanuel Georgson &
Magdalena Ahlberg Larsson

JANUARI

6	må	16:00	**Trettondagsfest.** Emanuel Georgson, Missionskyrkans Symphonic Band, Kina Catoni. Knytkalas. Se notis.
7	ti	18:00	**Ledarkickoff.**
		18:30	**Tisdagscafé.**
12	sö	11:00	**Nattvardsgudstjänst.** Emanuel Georgson, Birgitta Qvarnström Frykner, Anneli Larsson, Kina Catoni. Fastighetsoffer.
14	ti	10:30	**RPG/dagledigträff.** Pianokonsert med Maja Korp från Musikhögskolan, Stockholm.
		12:15	**Lunchbön.**
		18:30	**Tisdagscafé.**
		19:00	**Frequens terminsstart.**
19	sö	11:00	**Gudstjänst.** Annette Börjesson Svenska kyrkan, Elisabet Andersson, Anna Kindberg, Kina Catoni. Söndagsskola.
21	ti	12:15	**Lunchbön.**
		18:30	**Tisdagscafé.**
		19:00	**Frequens.**
22	on	09:00	**Fixargemenskap.**
		10:00	**Barnrytmik.**
25	lö	15:00	**Equmenias årsmöte.**
26	sö	11:00	**Gudstjänst.** Emanuel Georgson, Ingegerd Frick, Andreas Glimstrand, Folke Karlsen. Söndagsskola. **Sunday Boost.** Se notis.
		18:00	**Ekumenisk gudstjänst.** Emanuel Georgson. Andreas Glimstrand, Folke Karlsen.
28	ti	10:30	**RPG/dagledigträff.** ”Lek inför Gud - ett sätt att förhålla sig till livet.” Pär Arkbro, Vänersborg.
		12:15	**Lunchbön.**
		18:30	**Tisdagscafé.**
		19:00	**Frequens.**
29	on	10:00	**Barnrytmik.**
		18:00	**Tre middagar.** Se notis.

Kvällsandakt 6 - 10 januari 21:45 - 22:00 90,6 MHz

FEBRUARI

2	sö	11:00	**Gudstjänst med alla åldrar.** Rebecca Simonsson, Elin Frick, Lovsångsteam MEGIJA, Kina Catoni. Gudstjänsten sänds i närradion.
4	ti	12:15	**Lunchbön.**
		18:30	**Tisdagscafé.**
		19:00	**Frequens.**
5	on	09:00	**Fixargemenskap.**
		10:00	**Barnrytmik.**
8	lö	16:00	**Församlingens årsmöte.**
9	sö	11:00	**Årshögtid med nattvard.** Emanuel Georgson, Anne-Marie Lilja, Rebecca Josefsson, Sofia Rimshult, Carina Bogren. Fastighetsoffer. Söndagsskola.
11	ti	10:30	**RPG/dagledigträff.** Sjuk, men ändå frisk - om hälsa och livskvalité. Staffan Juteräng, Vänersborg.
		12:15	**Lunchbön.**
		18:30	**Tisdagscafé.**
		19:00	**Frequens.**
12	on	10:00	**Barnrytmik.**
16	sö	11:00	**Gudstjänst.** Christina Vallgren, Eva-Karin Sellin, Frequens, Kina Catoni.
18	ti	12:15	**Lunchbön.**
		18:30	**Tisdagscafé.**
		19:00	**Frequens.**
19	on	09:00	**Fixargemenskap.**
		10:00	**Barnrytmik.**
23	sö	11:00	**Gudstjänst.** Åke Moberg, Marie Bergström, Tindra och Andreas Glimstrand, Anna-Karin Hörnmark.
25	ti	10:30	**RPG/dagledigträff.** Iskalla änglar och het kärlek i Antarktis. Bengt-Åke Öhgren, Tidaholm.
		12:15	**Lunchbön.**
		18:30	**Tisdagscafé.**
		19:00	**Frequens.**
26	on	10:00	**Barnrytmik.**
		18:00	**Tre middagar.**

Kvällsandakt 24 - 28 februari 21:45 - 22:00 90,6 MHz

MARS

1	sö	11:00	**Nattvardsgudstjänst**. Emanuel Georgson, Elisabet Andersson, Pingskyrkans manskör under ledning av Christian Larsson. Gudstjänsten sänds i närradion. Söndagsskola. Fastighetsoffer.

Equmeniakyrkan
TROLLHÄTTANS MISSIONSKYRKA

Sinnesrogrupp

Alla som har, eller har en önskan om, en kristen tro är välkomna. Vi träffas i andaktsrummet måndagar ojämna veckor kl.18:00 och håller på ca en timme.

Datum i januari och februari 13/1, 27/1, 10/2 och 24/2.

Mötet bygger på gemensamt delande av tankar, känslor och erfarenheter. Vill man bara lyssna går det också bra. Metoden kommer ifrån 12-stegsrörelsen, inga diskussioner, råd eller kommentarer under mötet. Det som sägs i gruppen stannar där.

För mer information:
Bruno Frykner tel: 0722 05 81 85
mail: bruno.frykner@gmail.com

Lunchbön

Från och med den 14 januari vill vi medarbetare välkomna till lunchbön i kyrkan på tisdagar kl 12:15.

Andakter i vården

Näl 16:00 19 januari, 16 februari

Stavregårdens och Tallbackens tider är ej fastslagna i dagsläget. Information kommer att finnas på anslagstavlan i kyrkan.

Har du frågor - ring
Emanuel Georgson 0703 48 03 95

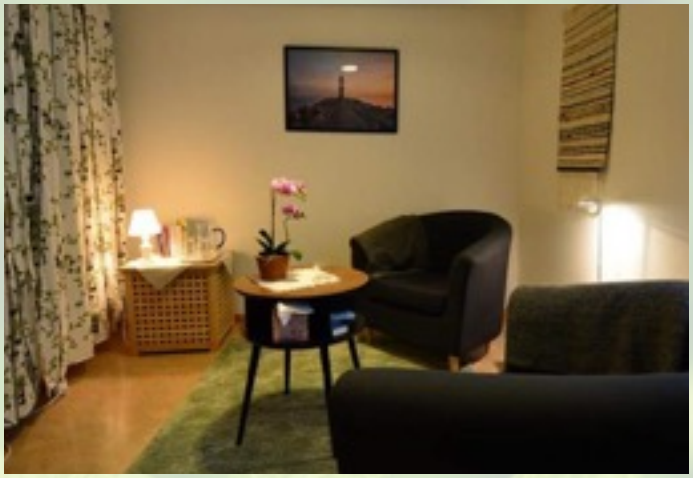

Behöver du någon att samtala med?

Hör av dig till pastor Emanuel Georgson
tel 0703 48 03 95
mail:pastor@thnmk.se

Du kan också höra av dig till
Annika Thiger som finns med inom samtal och själavård i församlingen.
Annika har jobbat som samtalsterapeut i 20 år. Samtalen kan till exempel handla om relationer, självkänsla, oro, stress, sorg och trosfrågor. Det finns också möjlighet att få förbön. Du får kontakt med Annika genom mail: samtal@thnmk.se

Bön och offerdagar 2020

Som en del av församlingens gemensamma ansvar ber vi för och samlar in pengar till flera arbeten i vår nationella kyrka.

- Internationella insamlingen från 1:a advent 2019 till 31 januari 2020
- Pastors- och diakoniutbildningen 8 mars
- Nationella arbetet 26 april
- Equmenia 11 oktober

Ta med detta i bön!

Kontakt

Telefon receptionen
0520 48 03 96
Tisdag - torsdag 9:30-12:30
t.o.m. 19 dec och
fr.o.m. 7 januari 2020

Telefon köket
0520 48 03 94

Telefon Vårhaga
0520 44 00 55

Adress
Missionskyrkan
Klintvägen 4
461 50 Trollhättan

Hemsida
www.thnmk.se

Mailadress
info@thnmk.se

**Församlings-
föreståndare
Emanuel Georgson**
0703 48 03 95
pastor@thnmk.se

**Vikarierande
församlingsmusiker
Kina (Kristina)
Catoni**
fr.o.m. 2020 01 06
0765 60 84 20
musiker@thnmk.se

**Församlingsmusiker
Magdalena Ahlberg
Larsson**
Föräldraledig
2019 12 02 t.o.m.
2020 12 31

Kontakt

Styrelsens kontaktperson
Bengt Frick
0701 42 78 38

Församlingens kassör
Johan Möll
0702 46 02 03

Församlingens bankgiro
453-7569
Gäller för ”Högtids- och minnesfond” samt ”Många Bäckar Små”

Högtids- och minnesfond
Ange: ”Till minne av...”

Många Bäckar Små
Ange MBS samt vilken tjänst och datum. Använd gärna förtryckta inbetalningskort som finns i receptionen.

Automatisk månadsöverföring
Swedbank 8368-3 3712852-7

Kollekt med kontokort
En kontokortsläsare finns på kyrktorget. Här kan du ge kollekt och betala fika.

Ge via sms till 72980
Kollekt: troll50/ troll100/ troll200/ troll500.
Mer info finns på hemsidan.

Swishkonto
123 394 29 84
Ange: kollekt, fastighetsoffer, gåva till församlingen eller kyrkkaffe.

Equmenias kontaktperson
Elin Frick
0725 32 21 14

Equmenias kassör
Christer André
0707 70 45 38

Equmenias bankgiro
687-7120

Equmenias Swishkonto
123 320 58 53

Redaktörer hemsidan
webbgruppen@thnmk.se

Redaktionskommittén
bladet@thnmk.se

Inlämningsdeadline
nästa blad är 11 februari

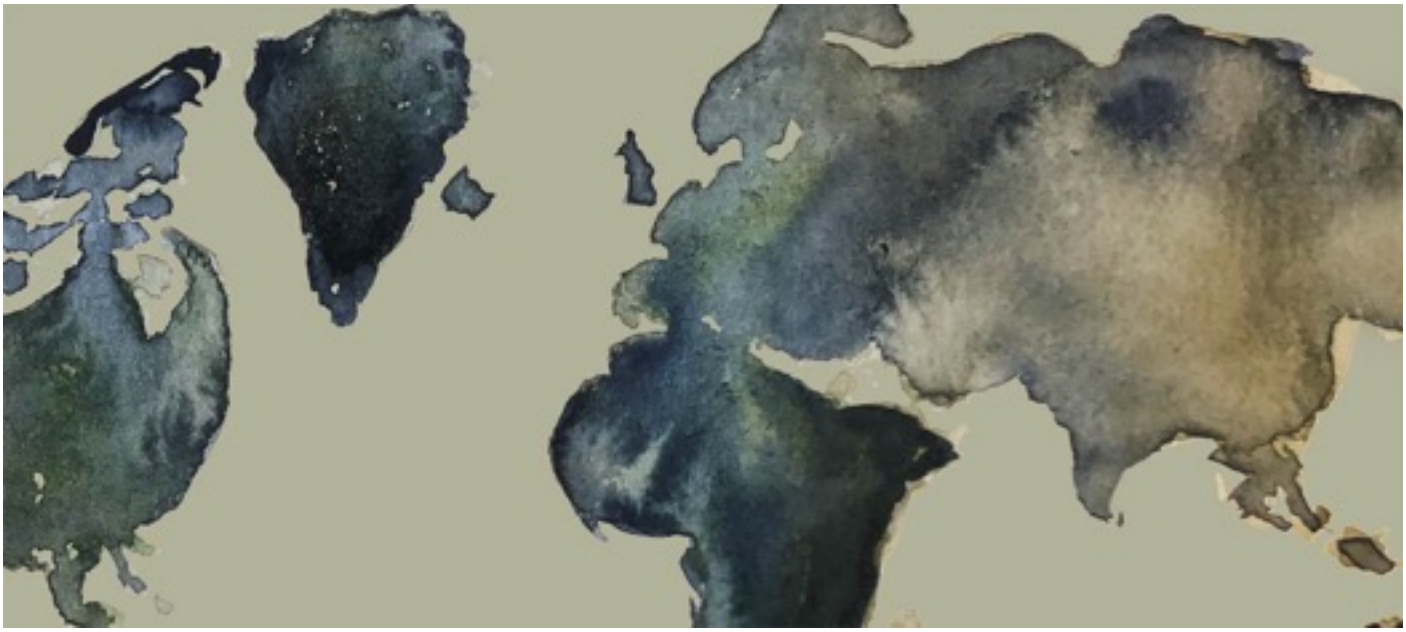

Internationell insamling

Som kyrka är vi kallade att förkunna evangeliet ”till jordens yttersta gräns” både i handling och i ord. Den gränsen kan gå hos förföljda kristna i Centralasien, vid sjukhus i Kongos regnskogar, genom fattiga områden i Indien eller precis där vi är. Till jordens yttersta gräns delar vi ett evangelium som befriar, räddar och upprättar, tillsammans med våra samarbetskyrkor. Det är vad vår internationella mission handlar om.

I flera länder är våra missionärer inblandade i detta spännande arbete. Du kan också vara med. Bland annat genom att ge till vår internationella insamling. Varje bidrag är viktigt, så att vi kan fortsätta ge människor möjligheter att skapa sig en framtid och sprida hoppets evangelium!

Ditt bidrag gör skillnad, varje gåva spelar roll. Tack för det! Tillsammans kan vi sprida hopp och evangelium i världen. Till jordens yttersta gräns.

GE EN GÅVA
Swish: 900 32 86 skriv ”Gåva” i meddelandetexten.
Plusgiro: Sätt in din gåva påpg 90 03 28-6

90 KONTO SVENSK INSAMLINGS KONTROLL

Ge en gåva-få kort & kuvert

Ge ett bidrag till Equmeniakyrkans internationella arbete genom att köpa en kortlåda.
Lådan innehåller 10 kort + kuvert.
Dessa finns att köpa i kyrkans entré och kostar 250:-
Betalas genom Swish till 900 32 86