Equmeniakyrkan

TROLLHÄTTANS MISSIONSKYRKA

december januari februari 2022 - 2023

BETRAKTELSE

Bland adventsfix och julpynt

När det närmade sig jul i mitt barndomshem var det min uppgift att tvätta taket i köket. Det var inte favorit-sysslan, men det var sånt som skulle göras innan spiskupan och kopparsakerna på spiselkransen tvättades och putsades. Bland mer modernt advents- och julpynt fanns äldre grejer som Träljusstakarna inköpta på Åhléns under tidigt 1900-tal, havreaxen mamma som barn folierat med glittrigt godispapper och den vackra ljuslyktan formad till som en kyrkklocka i koppar med färgade glasstenar. Jag vet att hon varje jul berättade samma berättelse om de gamla prydnaderna. Men det var en del i själva förberedelsen. Nästan som hur Bibelns ord uppmanar judar att föra vidare berättelsen om påskens händelser till nästa generation.

Det där med julens förberedelser var under lång tid totalt överreklamerat för mig. Varför allt detta fixande och fejande när julen inte ens handlar om ett rent och städat hem, tänkte jag. På ett sätt håller jag fortfarande med mitt yngre jag, men en annan tanke har också tagit plats. Vi förbereder oss för alla stora händelser i livet. Inte bara för att allt ska vara fint och ligga rätt utan för att vi ska kunna närvara i högtiden.

Advent är i kyrkoåret en förberedelsetid. Det är inte jul än men det är en viktig sträcka fram till jul. Precis som fastan är en förberedelse in för påsk.

Vi behöver de där förberedelserna. Vi behöver dem för att verkligen låta himlen landa i vårt liv. För den kristne kan livet egentligen inte delas upp i religiöst och sekulärt. Man är inte kristen på söndag och hedning på måndag.

I kristen tro landar det gudomliga mitt i vardagen. Vi uppmanas att se varandra med Jesu ögon, leva ut tron i våra handlingar.
Det är detta den kristna julen handlar om: Gud blir människa. Livet blir viktigt på ett nytt sätt. Ett fint ord för detta är Inkarnation - förkroppsligande. Gud förkroppsligas och blir en av oss för att kunna rädda oss.

Så när du i advent förbereder julens högtid, gör det med ro. Låt det bli en del av det heliga. Där du i de fysiska förbereder Jesu ankomst inte bara inför julen utan förbereder hans ankomst i ditt eget liv.

Med önskan om en välsignad jul

Emanuel Georgson

Trollhättans Missionsförsamling

Vi vill vara en kyrka för hela livet där mötet med Jesus Kristus förvandlar mig, dig och världen.

Söndagen den 22 januari firar vi en ekumenisk gudstjänst i Lextorpskyrkan.
Väl mött!

Ta chansen att lära känna de olika församlingarna genom dessa samlingar.

Ekumeniska böneveckan

”Gör det goda, sträva efter rättvisa” är temat för Böneveckan för kristen enhet 15-22 januari 2023.
Denna gång kommer materialet från USA och Minnesotas kristna råd.

I Trollhättan;

Veckan börjar den 15 januari med att präster, officerare och pastorer predikar i någon annan församlings gudstjänst. Till Trollhättans Missionskyrka kommer Henrik Thörnqvist, kyrkoherde i Svenska Kyrkan.
Emanuel Georgson predikar i S:t Petrus & S:t Paulus Syrisk Ortodoxa Kyrka.

Församlingarna kommer lägga ut dagliga andakter från varandras kyrkor under hela veckan på sociala medier såsom Facebook med länk till respektive hemsida.

Man kommer även inbjuda till ekumenisk bön enligt program som kommer vid senare tillfälle.
Se hemsidan och kyrkans anslagstavla.

equmenia
TROLLHÄTTAN

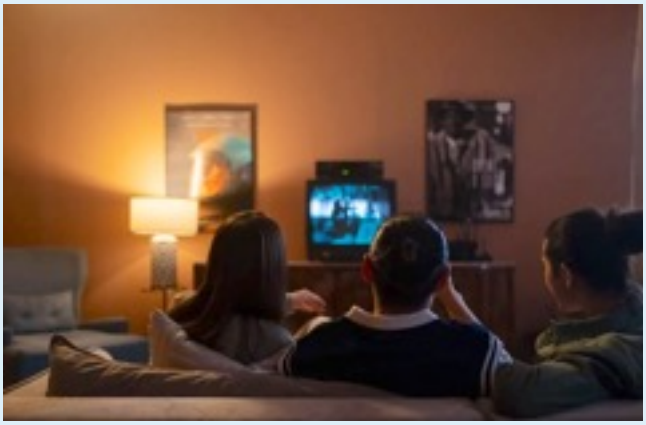

Vad är ff?

Varför heter vi ff? Det är inte helt entydigt, men kanske"föräldra fritt" kan vara en förklaring.

När man går i mellanstadiet kan man hänga i kyrkan varannan fredag.
I denna ålder är man nyfiken på att vidga sin vy utanför hemmet och kanske testa något mer än fredagsmyset med familjen.

Vi startade aktiviteten "ff" för drygt 8 år sedan för att med Jesus som förebild ge dessa mellanstadiebarn ett ställe att ha kul tillsammans och också få samtala och fundera över livsfrågor och den kristna tron.

Programmet, fikastunden och andakten är grundupplägget och aktiviteten kan vara allt från utflykter till bakning och filmvisning mm.

Konfa

Equmeniakyrkan i Vänersborg, Trollhättans och Lindvedens Missionsförsamling arrangerar tillsammans konfirmationsläsning med totalt 10 konfirmander.

I oktober träffades man en lördag för att ha en heldag på Rörviksgården, Brålanda.
2-5 januari planeras ett konfaläger i Mellerud.
Ta gärna med konfirmander och ledare i dina förböner.

Skidläger med Big Slam

19-23 februari i Lofsdalen

För mer info kontakta
Samuel Hammar
0764 19 09 73

equmenia
TROLLHÄTTAN

Ti	Scout	18:00
Fr	ff udda v.	18:00
Sö	Söndagsskola	se programdelen

Ledarkickoff
inför vårterminen vecka 2.

Vårterminen startar vecka 3

Scouting i höst

I höst har vi haft tio till femton nya barn/ungdomar som provat på scouting. Vi har landat i tiotalet småscouter och mellan 15-20 av spårare, äventyrare o upptäckare.

Klassisk scoutkunskap har varvats med kompis-, samarbets- och trivselövningar. Vi har även åkt på kämpaleken Receptet i Alingsås. Nu när höstens mörker kommit är vi inne och sysslar med godsaker till julbasar och annat såsom bl.a. potatistryck.

Är du nyfiken på vad vi gör i Equmenia?

Följ oss på Instagram och Facebook.
Sök på Equmenia Trollhättan.

Be för våra ungdomar och ledare i Equmenia!

En fridfull helg önskas åt alla!

Väl-
kommen
till
Missions-
kyrkan
på
julnatten!

DECEMBER

4	sö	11:00	**Gudstjänst med alla åldrar.** Emanuel Georgson, Jonas Björkenfors, Anders Arkbro. Fastighetsoffer.
6	ti	10:30	**RPG/Dagledigträff.** Lucia och blomsterlotteri.
		18:00	**Nattvardsandakt.**
7	on	18:00	**Temakväll om mission.** Gunilla Ikponmwosa. Se notis.
11	sö	16:00	**Musik i juletid.** Emanuel Georgson, Missionskyrkan Symphonic Band, Projektkören, Luciatåg, Amanda Carlsson, Anna-Karin Hörnmark.
13	ti	18.00	**Nattvardsandakt.**
15	to	18:00	**Bönekurs** del 7.
18	sö	11:00	**Nattvardsgudstjänst.** Birgitta Qvarnström Frykner, Peter Johansson, Magdalena Ahlberg. Larsson. Gudstjänsten sänds i närradion.
24	lö	23:00	**Midnattsgudstjänst.** Emanuel Georgson, Kristina Georgson, Anna Kindberg.
26	må	11:00	**Annandagsgudstjänst.** Internationella kommittén, Emanuel Georgson.

JANUARI

1	sö	11:00	**Nyårsandakt med nattvard.** Emanuel Georgson, Heléne Larsson, Kristina Georgson, Amanda Carlsson. Fastighetsoffer.
8	sö	16:00	**Cafégudstjänst.** Emanuel Georgson, Cecilia Glimstrand, Peter Broström, Andreas Glimstrand.
10	ti	18:00	**Nattvardsandakt.** Birgitta Qvarnström Frykner.
12	to	18:00	**Bönekursens avslutning.**
15	sö	11:00	**Gudstjänst.** Kyrkoherde Håkan Thörnqvist, Maria Melldén, Arvid Arvidsson, Martin Wänblom.
17	ti	10:30	**RPG/Dagledigträff.**
		18:00	**Nattvardsandakt.**
18	on	09:00	**Fixargemenskap.**
		17:00	**Barnkör.**
22	sö	18:00	**Equmenisk gudstjänst i Lextorpskyrkan.**
24	ti	18:00	**Nattvardsandakt.**
25	on	17:00	**Barnkör.**
29	sö	11:00	**Gudstjänst.** Emanuel Georgson, Anne-Marie Lilja, Amanda Carlson. Söndagsskola.
31	ti	10:30	**RPG/Dagledigträff.**
		18:00	**Nattvardsandakt.**

FEBRUARI

1	on	09:00	**Fixargemenskap.**
		17:00	**Barnkör.**
5	sö	11:00	**Nattvardsgudstjänst.** Emanuel Georgson, Magdalena Ahlberg Larsson. Söndagsskola. Fastighetsoffer.
7	ti	18;00	**Nattvardsandakt.**
8	on	17:00	**Barnkör.**
12	sö	11:00	**Gudstjänst med alla åldrar.** Christian Larsson, Marie Bergström, Barnkör, Amanda Carlson. Söndagsskola.
14	ti	10:30	**RPG/Dagledigträff.**
		18:00	**Nattvardsandakt.**
15	on	09:00	**Fixargemenskap.**
		17:00	**Barnkör.**
19	sö	11:00	**Gudstjänst.** Åke Moberg, Anna Möll, Anders Arkbro.
21	ti	18:00	**Nattvardsandakt.**
		19:00	**Projektkör.**
25	lö	16:00	**Församlingens årsmöte.**
26	sö	16:00	**Caféguds**tjänst **- årshögtid.** Emanuel Georgson, Pia Gidensmed, Anna-Karin Hörnmark.
28	ti	10:30	**RPG/Dagledigträff.**
		18:00	**Nattvardsandakt.**
		19:00	**Projektkör.**

MARS

1	on	09:00	**Fixargemenskap.**
5	sö	11:00	**Nattvardsgudstjänst**. Emanuel Georgson, Elisabet Andersson. Söndagsskola.

MUSIK

Missionskyrkans Symphonic Band

Övning torsdagar 19:00 - 21:00

Dec - Equmeniakyrkan Vänersborg
Jan - Trollhättans Missionskyrka
Feb - Equmeniakyrkan Vänersborg

Barnkör

Barnkören övar på onsdagar klockan 17:00-18:30 med start 18 januari, för dig från 7 år.
Vi kommer sjunga massa roliga låtar tillsammans.
Välkommen!

Varje fredag kan du lyssna på fredagssången som läggs ut på församlingens hemsida, thnmk.se

Det är församlingsmusiker Amanda Carlson som är vi får lyssna till.

Projektkör

Det blir ett nytt körprojekt inför påsk!

Repetitioner för det börjar tisdagen den 21 februari klockan 19:00 och vi kommer att öva varje tisdag.
Välkommen som du är!

Equmeniakyrkan
TROLLHÄTTANS MISSIONSKYRKA

Julgåva

Under många år har vi frimodigt önskat en ”julgåva” till församlingen när julklappsinköpen planeras.
Stort eller litet belopp, alla gåvor är välkomna!
Du kan använda församlingens Swishnummer 123 394 2984
ange ”julgåva”.

Tisdagscafé

återkommer 17 januari 2023
klockan 18:30-20:30.

Välkomna till en stunds gemenskap på tisdagskvällarna över en gofika!

Du får gärna ta med dig vänner, kanske en stickning eller annat som passar.

Du får också möjlighet att träna det svenska språket runt kaffeborden.

RPG – vad är det?

RPG - Riksförbundet PensionärsGemenskap - är en ideell och partipolitiskt obunden pensionärsorganisation.
Med kristna värderingar som grund arbetar vi för en trygg framtid som äldre.

Den är öppen för alla oavsett livsåskådning och verksamheten syftar till berikande aktiviteter.

Bilda

Utöver vad vi skrivit om i tidigare församlingsblad angående vår verksamhet med många olika aktiviteter och programkvällar m.m. så ska vi nu titta närmare på våra uthyrningar. Vi delar upp det på för- och eftersäsong, där vi har uthyrning till församlingar, skolor, födelsedagar, släktträffar m.m. Det kan vara bara över dagen eller också även med övernattning (33 bäddar). Under sommaren har vi förutom servering, kiosk, kanoter m.m. vår vandrarhemsdel igång. Den drar ett stort antal gäster av många olika nationaliteter, mest nordbor men även en hel del från mellaneuropa och till och med från Jordanien.

Vi har fått många höga poäng i omdömena om oss som kan ses i Booking.com, totalt 8,3 av 10 möjliga baseras på läge, personal, prisvärt, städning, faciliteter, bekvämlighet.

Det finns stora möjligheter att hyra Vårhaga, hela eller delar, dagtid och även ev. övernattning mellan maj och oktober.

Har ni frågor så kontakta
Sten Orvang
0708 98 53 24.

Här följer ett tack från en församling som besökt oss.

”Mot slutet av sommaren åkte vår församling ifrån Göteborg till Vårhaga på församlingsläger.
SMHI hade lovat skyfall i princip alla dagarna. Men när vi anlände till Vårhaga så möttes vi av spegelblank sjö och varm skön temperatur i luften. Skyfallet uteblev och vi fick riktigt skönt sensommarväder – med någon enstaka skur och duggregn. Vi hade härliga dagar tillsammans fyllda av lek, mat, gudsmöten och härliga bad.
Vårhaga är en fantastisk plats, så också de nya fräscha lokalerna. Allting fungerade så smidigt och bra – och alla åldrar mådde gott.
Stort tack för att vi fick hyra er fina gård och hela församlingen Centro i Göteborg önskar er allt gott och Herrens rika välsignelse framåt.

Genom Jakob Rönnerfors
Pastor Centro Göteborg

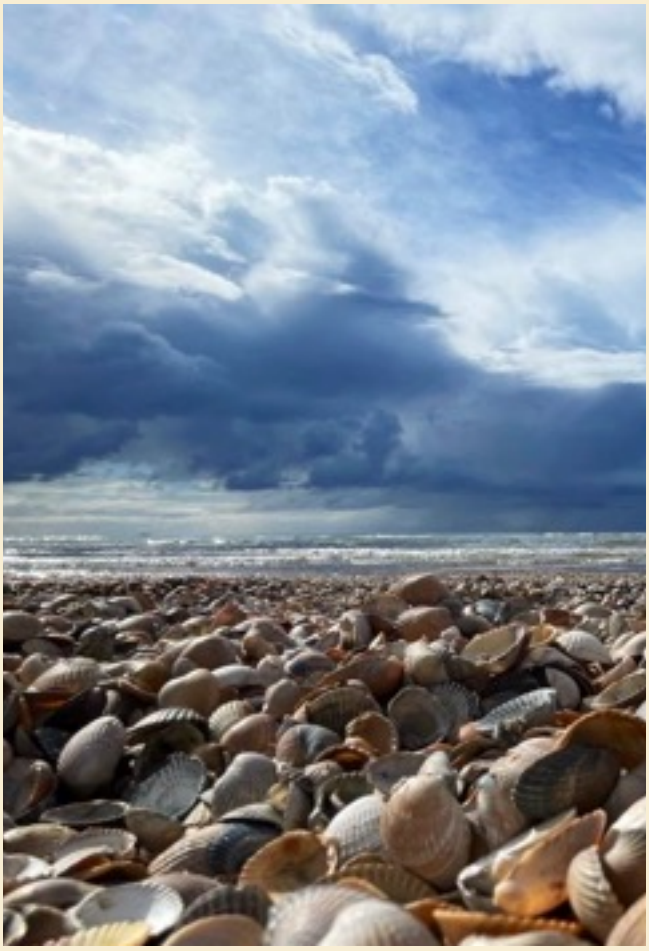

Församlingsläger på Bonusgården

Det var ett fyrtiotal glada trollhättebor som åkte till Bobergsgården, söder om Falkenberg, på läger 16-18 september. Man umgicks, åt god mat, gjorde en fågelutflykt och gick många olika promenader.

Vi firade även gudstjänst och nattvard tillsammans.

Här kommer en uppdatering av statusen på arkivarbetet.

Nu är allt utsorterat från de fyra kyrkorna. Kvarvarande material ska läggas i arkivbeständiga boxar och etiketteras. Det som sparats är protokoll, årsberättelser, matriklar, årsbokslut, historik mm.

Arbete pågår med att föra över filmer till externminne så att det kan bevaras för framtiden.

Dessutom scannas viktiga historiska foton.

I arkivet finns många ljudkasetter med gudstjänster. Om det är någon särskild gudstjänst som ni skulle vilja lyssna på så kan ni kontakta mig. Det krävs förstås att ni har en kassettbandspelare.

Så fortskrider arbetet och jag hoppas att ni ska få del av materialet ev i form av en utställning lite längre fram i tiden.

Inger Glimstrand
0727 10 35 09

Equmeniakyrkan
TROLLHÄTTANS MISSIONSKYRKA

Se, jag vill bära ditt budskap Herre

Att känna hopp inför framtiden tycker vi borde vara en rättighet. Därför sänder vi ut missionärer och volontärer i världen.
När fattigdom, krig eller katastrofer gör världen kaotisk blir kyrkan, klassrummet eller utflykten en skyddad plats där mötet med varandra och med Jesus Kristus förvandlar. Dessa mötesplatser kan vara grunden för en väg ut ur fattigdom och skapa möjlighet att förändra och själv få styra över sitt eget liv.
Därför är årets internationella insamling så viktig. Tillsammans med våra missionärer och samarbetskyrkor i flera länder skapar vi sådana mötesplatser. I det här arbetet är du viktig. Ditt bidrag till Equmeniakyrkan gör skillnad, varje gåva spelar roll. Tack för det! Tillsammans kan vi sprida hopp i världen och bära Guds budskap vidare.

Temakväll om mission

onsdag 7/12 kl.18:00

Equmeniakyrkans internationella mission är församlingens gemensamma ansvar.

Kom och lyssna på Gunilla Ikponmwosa som kommer att berätta om vårt internationella missionsarbete.

Equmeniakyrkan har en relation med kyrkor i flera delar av världen sedan många år tillbaka och arbetar idag i omkring 30 olika länder.

Missa inte detta tillfälle att få ta del av vad det är vi gemensamt har ansvar för.

Internationella kommittén

Internationella insamlingen

Vi påminner om Equmeniakyrkans internationella insamling som pågår från 1:a advent till 31 januari.

Ta med insamlingen i bön!

Equmeniakyrkan
TROLLHÄTTANS MISSIONSKYRKA

Nattvardsandakt

På tisdagar 18:00 är du varmt välkommen till en enkel nattvardsandakt i kyrksalen.

I rytmen av bön och sång ges möjlighet till vila och reflektion.

Sista andakten för året är den 13 december och vi möts igen den 10 januari.

Samlingarna leds av pastor Emanuel Georgson.

Varmt välkommen!

Andakter i vården

Missionskyrkan ansvarar för att hålla andakter vid två äldreboenden i Trollhättan. Det är på Tallbacken och det nybyggda Hagtornsstigen 51 på Stavre.

En grupp från församlingen besöker äldreboendena, delar gemenskapen, sjunger sånger och håller en kort andakt.

Du är varmt välkommen att följa med. Ju fler vi är desto roligare blir det. För samåkning träffas vi för avfärd från Missionskyrkan 30 min innan utsatt tid.

Hagtornsstigen 51
onsdagar 14:00

Tallbacken
torsdagar 11:00

I skrivande stund finns inga datum för andakter på respektive boende, men vi hänvisar till anslagstavlan på kyrktorget.

För mer info, kontakta
Emanuel Georgson tel. 0703 48 03 95

Equmeniakyrkan
TROLLHÄTTANS MISSIONSKYRKA

många bäckar små…

Under denna rubrik vill vi samla människor som kan erbjuda tjänster t.ex. reparationer, fönsterputs, veckohandling, sömnad m.m.

Betalningen går till församlingen som får ett välkommet tillskott.

Följande erbjuds i dagsläget:

Anders Arkbro tel. 0703 61 56 30 vill förmedla hjälp att använda och/ eller börja använda digitala tjänster. Det kan t.ex. vara att lyssna på gudstjänster eller betala räkningar på nätet. Pris - 200 kr/h eller annan summa man vill ge församlingen.

Du som är intresserad av ovanstående, antingen för att få ett arbete utfört eller att utföra ett jobb, hör gärna av dig till: Heléne Larsson 0708 92 48 81

Välkommen med din anmälan!

Fixargemenskap

är något för oss som tycker om att fixa praktiska saker i och utanför kyrkan! Vi ses varannan onsdag kl 9:00-12:00 ojämna veckor fram t.o.m. 7 december och startar upp igen 18 januari.

Vi har en fin gemenskap i både arbetsuppgifter och goda fikastunder.

Större och mindre insatser bidrar till att både kyrka och tomt fräschas upp och fungerar bättre.Man behöver inte vara proffs på något för att delta.

Välkommen med Du också när Du har tid och lust!

Vid frågor kontakta

Nils-Olof Sellin 0705 97 43 77

Equmeniakyrkan
TROLLHÄTTANS MISSIONSKYRKA

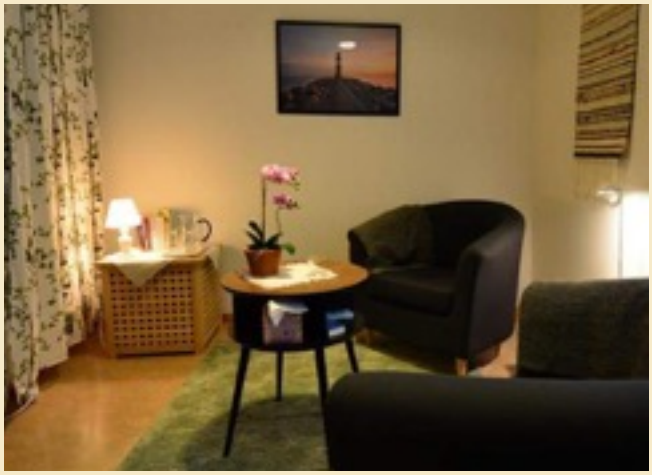

Behöver du någon att samtala med?

Hör av dig till pastor
Emanuel Georgson 0703 48 03 95
mail:pastor@thnmk.se

Med i samtal i församlingen finns även Annika Thiger.
Annika har en grundutbildning i psykoterapi från St Lukas i Göteborg och studier i psykologi och religionsvetenskap vid Göteborgs universitet. Hon har arbetat som samtalsterapeut i 20 år.

Samtalen kan röra sig om livsfrågor, t.ex. relationer, självkänsla, oro, stress och sorg. De kan också handla om trosfrågor.
Det finns möjlighet att få förbön.

Alla är välkomna.

Skriv ett mail så hör Annika av sig till dig.

Mailadress till Annika:
samtal@thnmk.se

RADIO 90,6 MHz TROLLHÄTTAN

Gudstjänst Söndagar 11:00

Varje söndag sänder Närradion gudstjänster från någon av Trollhättans kyrkor.

Ring och Önska

fredagar 10:00 -11:00
0520 340 01

Vad händer på hemsidan och Facebook?

Facebook och hemsidan thnmk.se

Vi tycker att möjligheten att ta del av gudstjänster med mera online är viktigt, så gå gärna in och lyssna!

För att komma till vår facebooksida söker du på ”Trollhättans Missionskyrka” på www.facebook.com eller i appen.

Du kan också nå facebooksidan via kyrkans hemsida.

Om du där klickar på ”gilla” eller ”följ” kommer du få aviseringar på din skärm direkt när något nytt har lagts upp.

Välkommen att vara med online.

facebook

Kontakt

Telefon receptionen
0520 48 03 96
Öppet t.o.m 14 december,
öppnar igen 10 januari
tisdag - onsdag 10:00-12:00

Telefon köket
0520 48 03 94

Telefon Vårhaga
0520 44 00 55

Adress
Missionskyrkan
Klintvägen 4
461 50 Trollhättan

Hemsida
www.thnmk.se

Mailadress
info@thnmk.se

Församlingsföreståndare
Emanuel Georgson
0703 48 03 95
pastor@thnmk.se
Ledig måndagar

Lokalvårdare
Maija Tissari
Ledig
lördagar och söndagar

Vikarierande
församlingsmusiker
Amanda Carlsson
0765 60 84 20
musiker@thnmk.se
Tisdag eftermiddag
onsdag och fredag

Kontakt

Styrelsens Ordförande
Bengt Frick
0701 42 78 38

Församlingens kassör
Johan Möll
0702 46 02 03

Församlingens bankgiro
453-7569
Gäller för ”Högtids- och minnesfond” samt ”Många Bäckar Små” och Vårhagas framtid.

Högtids- och minnesfond
Ange: ”Till minne av...”

Många Bäckar Små
Ange MBS samt vilken tjänst och datum. Använd gärna förtryckta inbetalningskort som finns i receptionen.

Automatisk månadsöverföring
Swedbank 8368-3 3712852-7

Kollekt med kontokort
En kontokortsläsare finns på kyrktorget. Här kan du ge kollekt och betala fika.

Ge via sms till 72980
Kollekt: troll50/ troll100/ troll200/ troll500.
Mer info finns på hemsidan.

Swishkonto
123 394 29 84
Ange: kollekt, fastighetsoffer, gåva till församlingen, Vårhagas framtid eller kyrkkaffe.

Swedbankkonto ”Vårhagas framtid”
8368-3,694 948 101-1

Equmenias ordförande
Samuel Hammar
0764 19 09 73

Equmenias kassör
Christer André
0707 70 45 38

Equmenias bankgiro
687-7120

Equmenias Swishkonto
123 320 58 53

Redaktörer hemsidan
webbgruppen@thnmk.se

Redaktionskommittén
bladet@thnmk.se

Inlämningsdeadline
nästa blad är 14 februari

Alpha

– grundkurs i kristen tro

Vi vill inbjuda till en kurs där vi upptäcker grunderna i vad kristendom handlar om.

Alpha kursen är främst avsedd för personer som inte är vana kyrkobesökare.

Kursen baserar sig kring tre huvuddelar;

Först avnjuter vi en enkel måltid tillsammans.

Sedan hålls ett kort föredrag där man tittar på en ny aspekt av den kristna tron varje vecka.

Detta följs av tid för diskussion, där gästerna kan ställa frågor och bidra med sina åsikter.

Den 13/1 kommer vi bjuda in till en prova-på-kväll.

Det bjuds på enkel förtäring, information om Alpha-kursen och ett kort föredrag.
I samband med denna kväll finns det möjlighet att anmäla sig till hela kursen.
Sammanlagt är det tio kurstillfällen plus en heldag.

Kostnad: självkostnadspris för mat och kursbok.

Så anmäl dig till prova-på-kvällen den 13/1.

Sista anmälningsdag 6/1

Anmälan: tel. 0703 48 03 95
mail: pastor@thnmk.se

Varmt välkomna!

Emanuel Georgson

Alpha